

Regelblatt Baumscheiben mit Staudenbepflanzung (M 1:20)

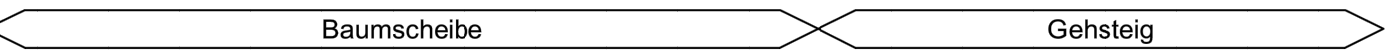

Festlegungen betreffend Erhaltung und Verantwortung:
 MA 28: Randeinfassung, einschl. Unterlagsbeton und Rückenstütze
 MA 42: Fläche innerhalb Randeinfassung, Drainageröhre und Tropfschlauch, Einfassungszahn
 MA 48: Reinigung (ausgen. Anrainer/innenverpflichtung)

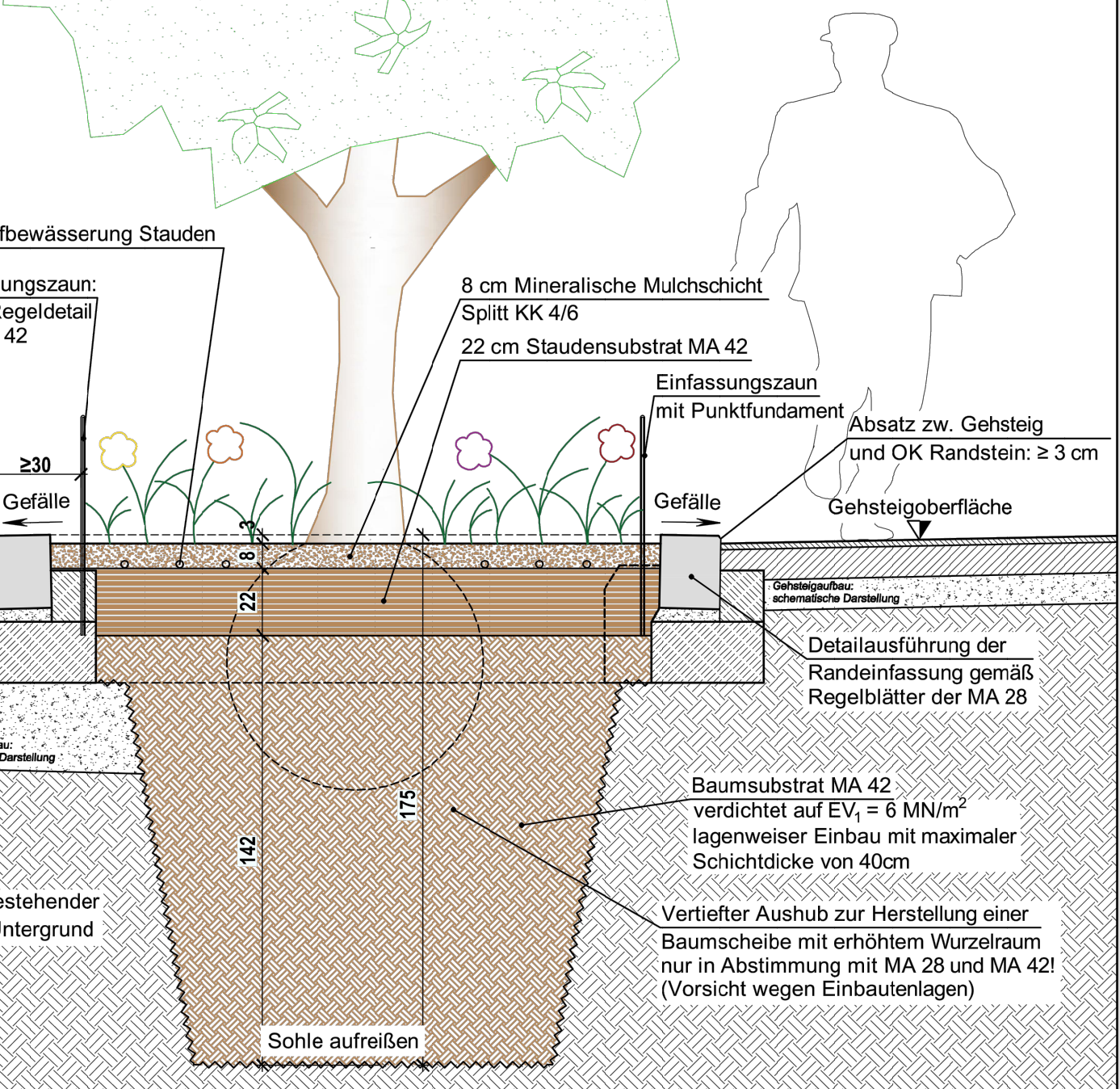

Randsteineinfassung:
 Die Randsteine im Bereich von Baumscheiben sind ausschließlich zu Verlegen (d.h. geschalteter Unterlagsbeton).
 Ein Versetzen in eine Betonbettung ist unzulässig!

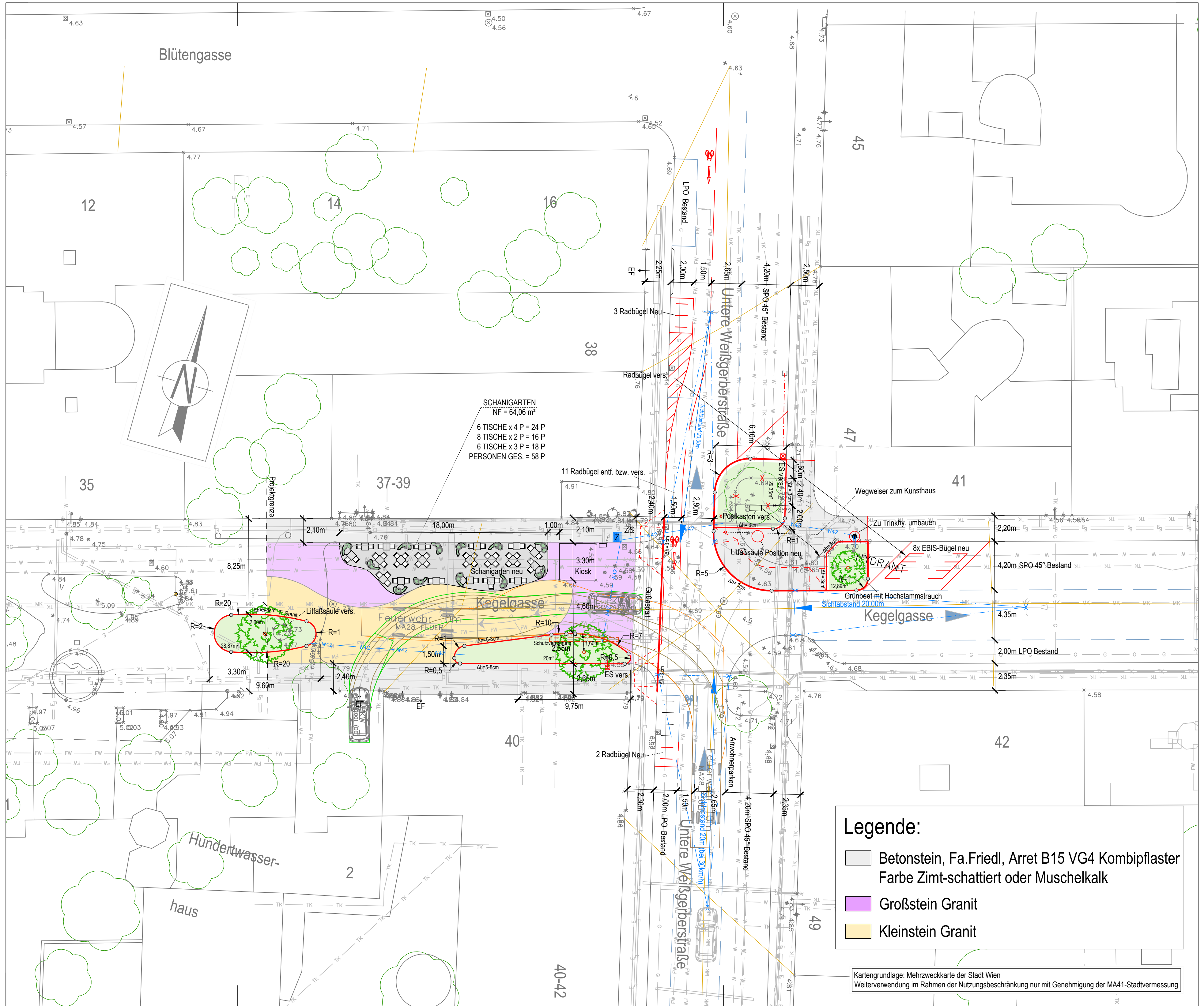

- Legende:**
- Betonstein, Fa.Friedl, Arret B15 VG4 Kombipflaster Farbe Zimt-schattiert oder Muschelkalk
 - Großstein Granit
 - Kleinstein Granit

Kartengrundlage: Mehrzweckkarte der Stadt Wien
 Weiterverwendung im Rahmen der Nutzungsbeschränkung nur mit Genehmigung der MA41-Stadtvermessung

3., Kegलगasse / Untere Weißgerberstraße

Lageplan M = 1:200
Ausführungsplan - Bau

PLAN VERFASST: Magistratsabteilung 28 Straßenverwaltung und Straßenbau		DER ABTEILUNGSLEITER: Magistrat der Stadt Wien Magistratsabteilung 28 Straßenverwaltung und Straßenbau Lertendorfgasse 96, 1171 Wien Tel.: 4900-0147 Fax: 4900-99-6910 E-Mail: post@ma28.wien.gv.at 019/2000191																										
ZNR.: 532/2022	GEZEICHNET: Güclü	REFERENT/IN: H.P.	MA 28-BEREICH PROJEKTENTWICKLUNG UND-MANAGEMENT Brande																									
GZ Bereich Projektentwicklung und -management MA28-P-P-1636554/22		genehmigt Fachkommission Verkehr Nr. 310 vom 16.12.2022																										
ANÄNDERUNG DATUM REFERENT/IN ZEICHNER/IN ANÄNDERUNGSINWEIS	<table border="1" style="width: 100%; border-collapse: collapse;"> <tr> <td style="width: 10%;">A</td> <td style="width: 10%;">05.10.2022</td> <td style="width: 10%;">Hristova</td> <td style="width: 10%;">Güclü</td> <td style="width: 50%;">mit Zustimmung der 296. Auditkommission vom 29.09.2022</td> </tr> <tr> <td>B</td> <td>04.11.2022</td> <td>Hristova</td> <td>Traxler</td> <td>Gestaltung gem. Bespr. vom 04.10.22 mit MA 19</td> </tr> <tr> <td>C</td> <td>09.11.2022</td> <td>Hristova</td> <td>Güclü</td> <td>gem. Bürobesprechung vom 10.10.22</td> </tr> <tr> <td>D</td> <td>17.01.2022</td> <td>Hristova</td> <td>Springer</td> <td>gem. P+E vom 07.12.2022; neues Grünbeet bei ONr. 41</td> </tr> <tr> <td>E</td> <td>03.03.2023</td> <td>Hristova</td> <td>Martincic</td> <td>Bewässerung MA42 gem. Bespr. mit BV 3 und Anrainer vom 2.03.2023; Baumscheibe bei ON 38 ohne Sitzmauer</td> </tr> </table>			A	05.10.2022	Hristova	Güclü	mit Zustimmung der 296. Auditkommission vom 29.09.2022	B	04.11.2022	Hristova	Traxler	Gestaltung gem. Bespr. vom 04.10.22 mit MA 19	C	09.11.2022	Hristova	Güclü	gem. Bürobesprechung vom 10.10.22	D	17.01.2022	Hristova	Springer	gem. P+E vom 07.12.2022; neues Grünbeet bei ONr. 41	E	03.03.2023	Hristova	Martincic	Bewässerung MA42 gem. Bespr. mit BV 3 und Anrainer vom 2.03.2023; Baumscheibe bei ON 38 ohne Sitzmauer
A	05.10.2022	Hristova	Güclü	mit Zustimmung der 296. Auditkommission vom 29.09.2022																								
B	04.11.2022	Hristova	Traxler	Gestaltung gem. Bespr. vom 04.10.22 mit MA 19																								
C	09.11.2022	Hristova	Güclü	gem. Bürobesprechung vom 10.10.22																								
D	17.01.2022	Hristova	Springer	gem. P+E vom 07.12.2022; neues Grünbeet bei ONr. 41																								
E	03.03.2023	Hristova	Martincic	Bewässerung MA42 gem. Bespr. mit BV 3 und Anrainer vom 2.03.2023; Baumscheibe bei ON 38 ohne Sitzmauer																								